

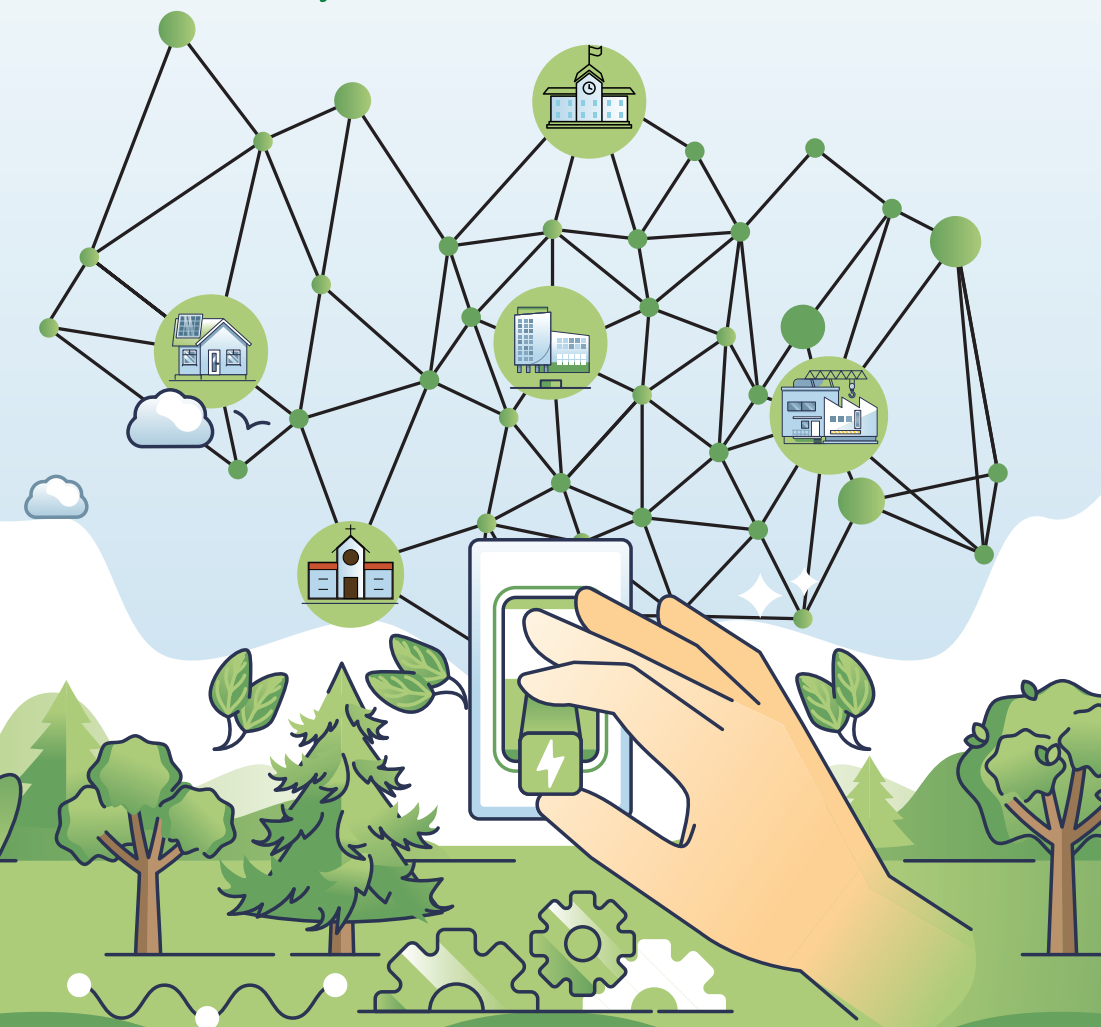

Insieme, accendiamo il futuro.



Cosa è una CER

Una Comunità Energetica Rinnovabile è un gruppo di persone, imprese e/o pubbliche amministrazioni che collaborano per produrre, gestire e condividere l'energia rinnovabile in modo sostenibile ed efficiente.



La CER OGLIO SERIO è una delle 9 Comunità Energetiche Rinnovabili del territorio Cremasco. I soci fondatori della CER OGLIO SERIO sono:

Comune di Cumignano sul Naviglio	Comune di Salvirola
Comune di Genivolta	Comune di Soncino
Comune di Fiesco	Comune di Ticengo
Comune di Offanengo	Parrocchia di Offanengo
Comune di Romanengo	Parrocchia di Fiesco

Come funziona una CER

In una Comunità Energetica Rinnovabile l'energia elettrica rinnovabile viene condivisa tra i diversi soggetti produttori e consumatori aderenti alla CER, grazie all'impiego della rete nazionale di distribuzione di energia elettrica, che rende possibile la condivisione virtuale di questa energia. **L'autoconsumo di energia all'interno di una CER viene premiato da un incentivo economico**, ovvero una riduzione della spesa energetica annua sia per i consumatori che per i produttori. Maggiore energia autoconsumata tra i membri della CER significa maggiori vantaggi.

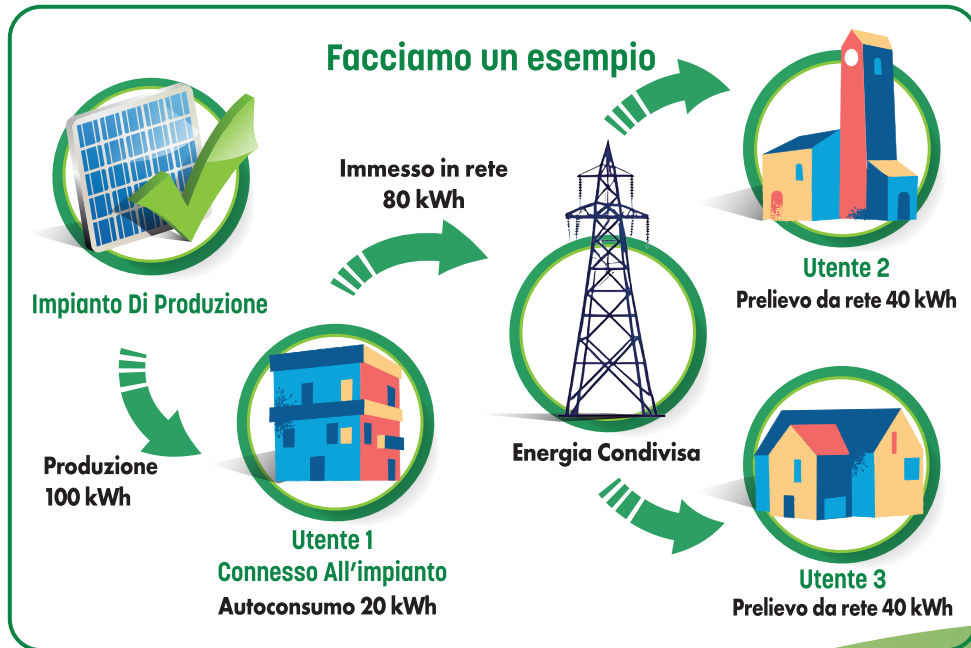

Perchè aderire a una CER



Iscrizione gratuita

diventare membri della CER non comporta alcun costo: questa iniziativa è accessibile a tutti.



Sostenibilità

riduzione delle emissioni di CO₂ e all'uso di fonti rinnovabili, migliorando la qualità dell'ambiente in cui viviamo



Massima libertà

è possibile aderire alla CER ed uscirne in qualsiasi momento, senza alcun vincolo o onere.



Solidarietà

la CER è un modo per aiutare le famiglie in difficoltà e investire nei progetti locali, rafforzando il senso di appartenenza alla comunità



Incentivi economici

a supporto dei costi della bolletta energetica o alla produzione di energia tramite impianti fotovoltaici



Nuovi Progetti

reinvestimento degli incentivi per nuovi impianti e progetti territoriali eco sostenibili

CER: un'infinità di vantaggi alla portata di tutti



Aderisci anche tu!

Chi può aderire alla CER:



Persone fisiche



Piccole e
medie imprese



Enti territoriali, di ricerca
e formazione, religiosi,
del terzo settore

Puoi aderire in qualità di:



Consumer

se sei solo un consumatore di
energia e non hai impianti di
produzione



Producer

se hai un impianto di produzione di
energia elettrica da fonti rinnovabili
che immetti in rete per condividerla

Come aderire:



compila il modulo di manifestazione di interesse scaricandolo dal sito di consorzioit.net oppure ritirandolo in Comune o nelle parrocchie aderenti



invia il modulo di manifestazione di interesse a cer@consorzioit.net o consegnalo a mano in Comune.



NOTA BENE: allegare sempre copia della carta di identità e CF del soggetto sottoscrittore e l'ultima bolletta dell'energia elettrica disponibile

Per saperne di più



www.consorzioit.net



cer@consorzioit.net



0373/218871



Scopri di più:

